33 kleine Motetten
für gemischten Chor op. 35

13. Gott ist die Liebe
(Passion; Bußtag)

Eduard Grell
(1800 -1886)

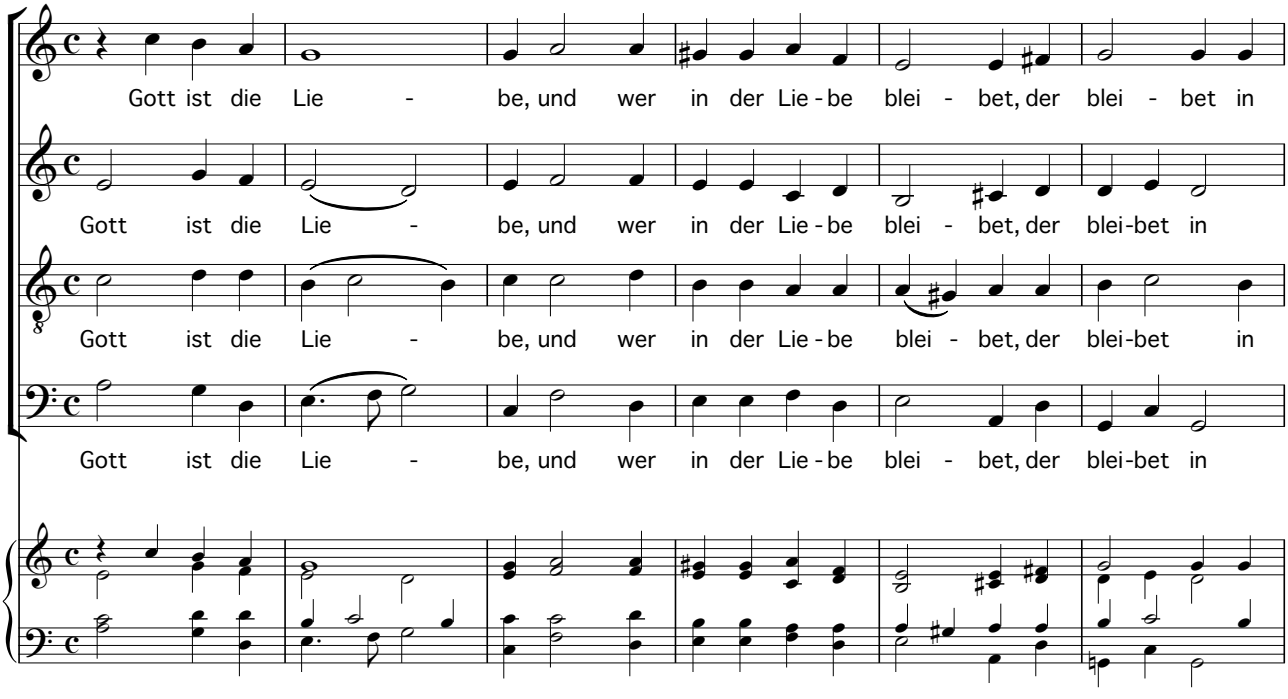

© 2014 by
Berliner Chormusik-Verlag, Kleinmachnow. www.berliner-chormusik-verlag.de
Alle Rechte vorbehalten. Jede Form der Vervielfältigung ist gesetzlich verboten (§106 UrhG).
All rights reserved. Any reproduction is prohibited by law. Printed in Germany.

BCV 07.05.07

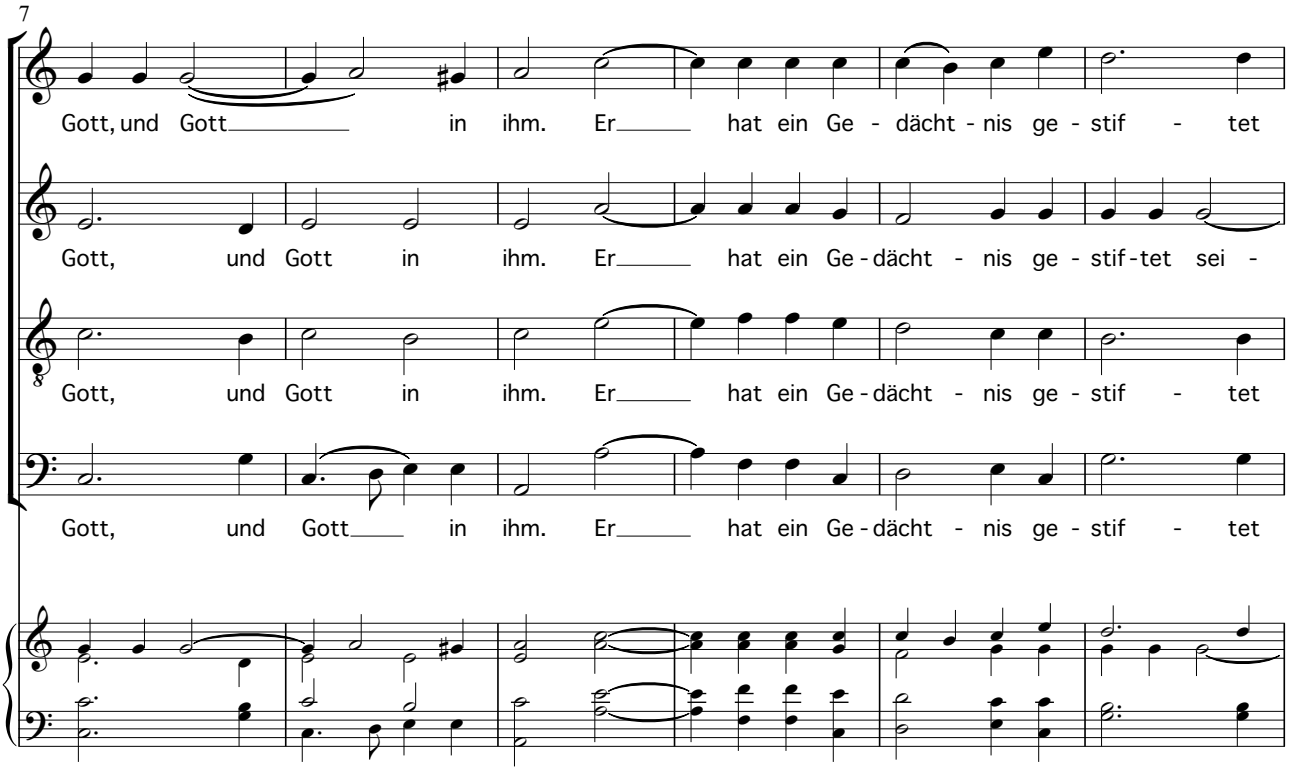
7
Gott, und Gott in ihm. Er hat ein Ge - dächt - nis ge - stif - tet
Gott, und Gott in ihm. Er hat ein Ge - dächt - nis ge - stif - tet sei -
Gott, und Gott in ihm. Er hat ein Ge - dächt - nis ge - stif - tet
Gott, und Gott in ihm. Er hat ein Ge - dächt - nis ge - stif - tet

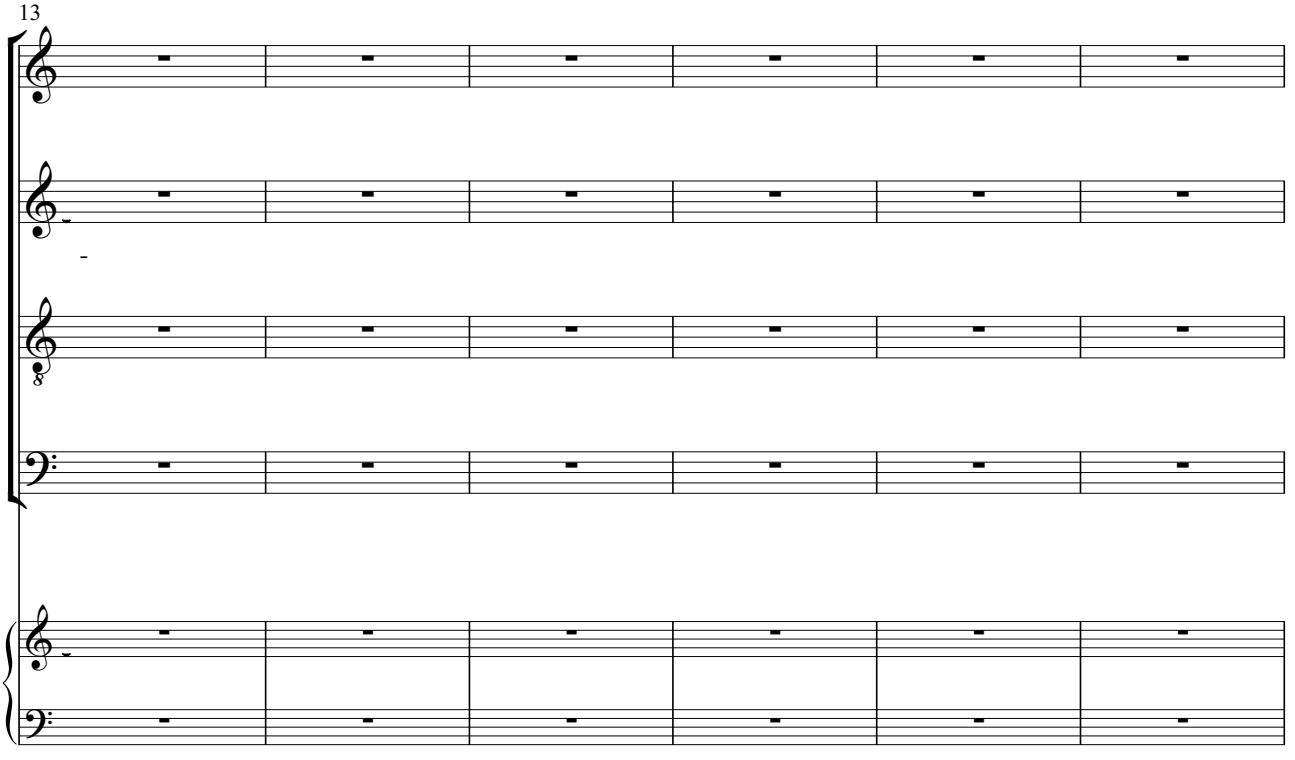
13

19

Herr. Ge - lobt sei un - ser Herr Je - sus Chris - tus, hoch - ge - lo - bet in

Herr. Ge - lobt sei un - ser Herr Je - sus Chris - tus, hoch - ge - lo - bet in

Herr. Ge - lobt sei un - ser Herr Je - sus Chris - tus, hoch - ge - lo - bet in

Herr. Ge - lobt sei un - ser Herr Je - sus Chris - tus, hoch - ge - lo - bet in

26

E - wig - keit, hoch - ge - lo - bet in E - - wig - keit.

E - wig - keit, hoch - ge - lo - bet in E - - wig - keit.

E - wig - keit, hoch - ge - lo - bet in E - - wig - keit.

E - wig - keit, hoch - ge - lo - - bet in E - wig - keit.